Prof. Dr. Abdus-Salam (29.01.1926—)
Nobelpristagare i fysik 1979.

Professor Abdus-Salam är en man av tre världar, Ahmadiyyats värld, den teoretiska fysikens värld och det internationella samarbetets värld. Han tilldelades Nobelpriset i fysik 1979 för att teoretiskt ha enat de två grundläggande krafterna i naturen. Ett år före Nobelpriset tilldelades han Royal Societys of London kungliga medalj. Han är korresponderande medlem av USA:s och Sovjetunionens vetenskapsakademiker. Detta är sällsynt och visar hans betydande ställning i den vetenskapliga världen. Hans anknytning till FN inleddes 1955, då han blev vetenskaplig sekreterare för Genevekonferensen för atomenergins fredliga användning. Han främjar aktivt vetenskaplig forskning i utvecklingsländerna, och det internationella center för teoretisk fysik (Trieste), för vilket han är chef, grundades i detta syfte.

Under 1964—1975 var han medlem av FN:s Rådgivande Kommitté för vetenskap och Teknik. 1983—1986 var han medlem av CERN (Geneve), och 1979 erhöll han UNESCOS Einstein-medalj. Dr. Abdus-Salam har skrivit talrika vetenskapliga verk och omkring 250 av hans vetenskapliga artiklar har publicerats.

Han tog sin doktorsgrad vid Cavendish Laboratory (Cambridge 1952) i teoretisk fysik, och hade av Cambridgeuniversitetet tilldelats Smith's Prize för det mest framstående bidraget i fysik före doktorsgrad. Åren 1951—1954 var han professor vid Goverment College (Lahore) och ledare för den matematiska institutionen vid Punjabs Universitet (Lahore) samma tid. Han var föreläsare vid Cambridge universitet 1954—1956 samt professor i teoretisk fysik, Londons universitet, Imperial College från 1957.

Professor Abdus-Salam är en Ahmadimuslim vars vetenskapliga arbeten syftar till att visa att Gud är hela universums Skapare. Han tillhör de moderna vetenskapsmän som ser vetenskapen som Guds verk, varför vetenskap och religion aldrig kan stå i motsats till varandra.

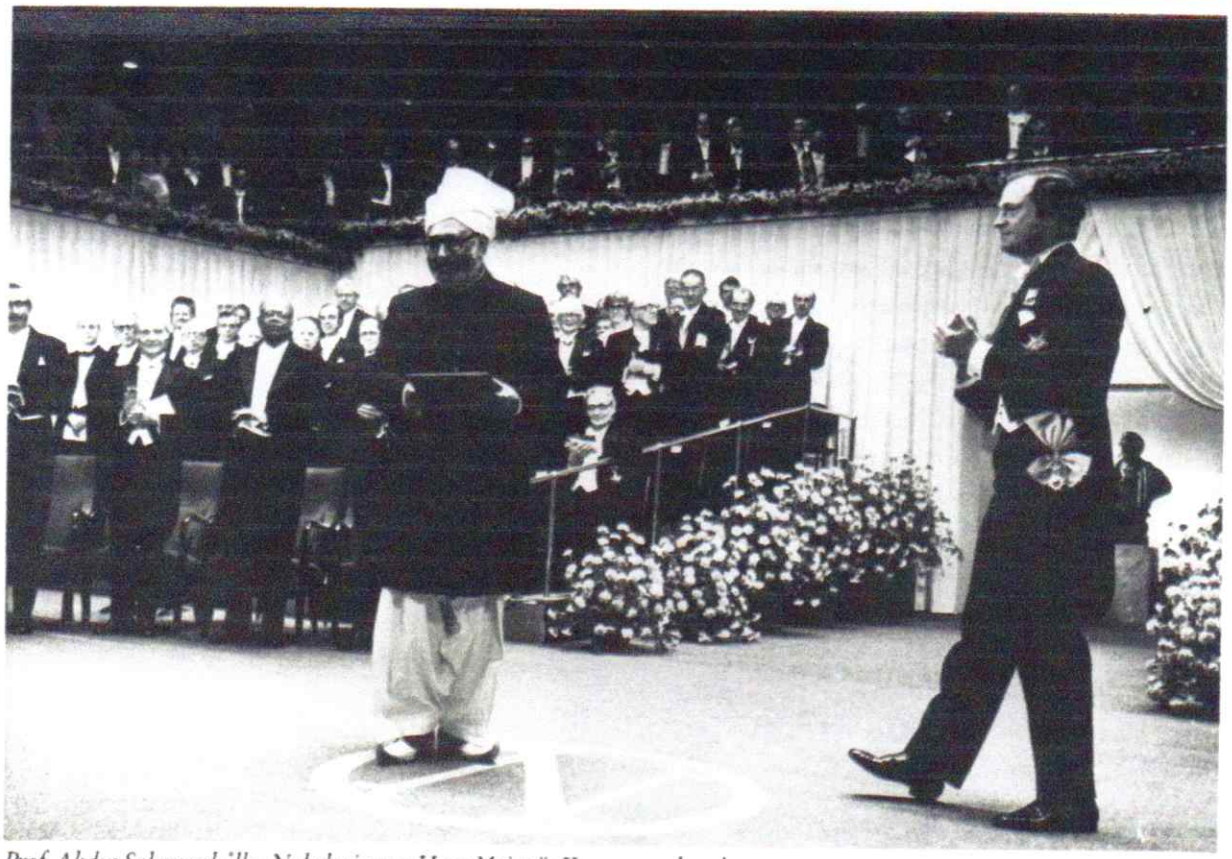

Prof. Abdus Salam erhåller Nobelpriset ur Hans Majestät Konungens hand.